Reporte anual 2017

INTRODUCCIÓN

Lorem ipsum dolor sit amet, consectetur adipiscing elit. Curabitur semper ornare enim, vitae porta nisi rhoncus ut. Phasellus pretium lacinia diam, ut lobortis urna volutpat sit amet. Sed condimentum nunc eu pellentesque fringilla. Praesent bibendum urna finibus, dignissim diam in, efficitur metus. Nullam efficitur, ipsum sit amet sollicitudin euismod, urna arcu semper erat, sed lobortis ante odio in tortor. Mauris laoreet at est ac porta. Integer suscipit tempus scelerisque. Donec ac iaculis urna. Pellentesque urna dui, sollicitudin at massa sed, venenatis placerat mauris. Integer turpis sem, tempor quis diam eget, fringilla fringilla urna. Mauris pharetra leo a tincidunt pulvinar. Suspendisse consequat erat nec est elementum, eu pharetra purus tincidunt. Suspendisse quis elementum ipsum. Nam sit amet tortor sit amet dolor tempus auctor eget non dui.

Aliquam erat volutpat. Fusce interdum massa finibus, eleifend ante sed, mollis leo. Nulla neque tellus, pulvinar non ornare sit amet, ultrices quis mi. Praesent commodo congue velit, quis imperdiet nunc dapibus et. Sed elementum justo eget commodo rhoncus. Suspendisse et euismod dolor. Sed id tincidunt metus, in luctus ipsum.

Praesent tempus, ex at venenatis porta, orci neque dapibus sapien, consequat placerat est sem vel justo. Praesent ultricies metus ex, quis tincidunt dui semper scelerisque. Phasellus ut venenatis sapien. Donec aliquet scelerisque metus id pharetra. Fusce sed est dapibus, pretium augue sit amet, mollis justo. Ut tincidunt elementum nunc eu venenatis. Duis efficitur sem vitae dictum accumsan. Aliquam pharetra augue sed lobortis luctus. Ut ac purus pharetra, vehicula neque non, hendrerit enim. Vestibulum porttitor elementum quam.

←
INÉS TEMPLE
PRESIDENTE DEL CONSEJO DIRECTIVO

→
MILOVAN STANOJEVICH
DIRECTOR NACIONAL

¿QUIÉNES SOMOS?

CARE Perú es una organización sin fines de lucro que desarrolla modelos y estrategias replicables y escalables, trabajando con equipos locales y descentralizados, para contribuir con el Estado y el sector privado en la erradicación de la pobreza y brindar atención en desastres y emergencias. Contamos con más de 47 años de experiencia continua y tenemos presencia en 25 regiones del Perú.

NUESTRO FOCO ES EL EMPODERAMIENTO DE NIÑAS Y MUJERES PARA QUE ELLAS, SU FAMILIA Y SU COMUNIDAD SE DESARROLLEN. DE ESTA MANERA, BUSCAMOS IMPULSAR UN CAMBIO SOSTENIBLE DE INDIVIDUOS, INSTITUCIONES Y LA SOCIEDAD.

¿HACIA DÓNDE VAMOS?

Desde el 2015, nuestro trabajo está orientado a aportar a los Objetivos de Desarrollo Sostenible, innovar para lograr cambios rápidos en contextos adversos, y buscar nuevas alianzas en todos los sectores que nos permitan lograr nuestra visión de un Perú donde la pobreza haya sido superada y donde todas las personas vivan con dignidad y seguridad.

Estamos concentrando nuestros esfuerzos en combatir en problema central que encontramos en Perú: la alta pobreza y exclusión de poblaciones de ámbitos rurales y periurbanos, con mayor afectación en niñas y mujeres.

NUESTRO TRABAJO

En CARE Perú, contamos con más de cuatro décadas de experiencia desarrollando programas y proyectos que están alineados con los objetivos de desarrollo de la comunidad internacional. Nuestra experiencia en el Perú nos ha traído logros en una gran variedad campos, como la reducción de la desnutrición crónica infantil, la mejor de la calidad educativa, la adaptación al cambio climático, la inclusión financiera y el acceso a servicios de agua segura y saneamiento.; todo esto con un enfoque transversal en la igualdad de género y el empoderamiento de las mujeres y niñas.

Apoyamos al gobierno y otras instituciones a replicar estrategias exitosas validadas por nuestro equipo, y estamos en constante búsqueda de nuevos aliados para potenciar nuestro trabajo. Contamos con amplia experiencia trabajando con la cooperación internacional y de la mano con otras organizaciones sin fines de lucro; con su apoyo y con el de empresas del sector privado que apuestan por nuestro modelo de trabajo, podemos seguir impulsando el desarrollo equitativo de las personas más vulnerables del país.

NUESTRO MODELO DE INTERVENCIÓN

Para que nuestro trabajo sea verdaderamente sostenible en el tiempo, contamos con tres estrategias principales que aplicamos a todos nuestros proyectos y programas.

GENERAR Y VALIDAR PILOTOS Y MODELOS INNOVADORES QUE FORTALEZCAN LOS PROCESOS SOCIALES Y DE DESARROLLO LOCAL, REGIONAL Y NACIONAL.

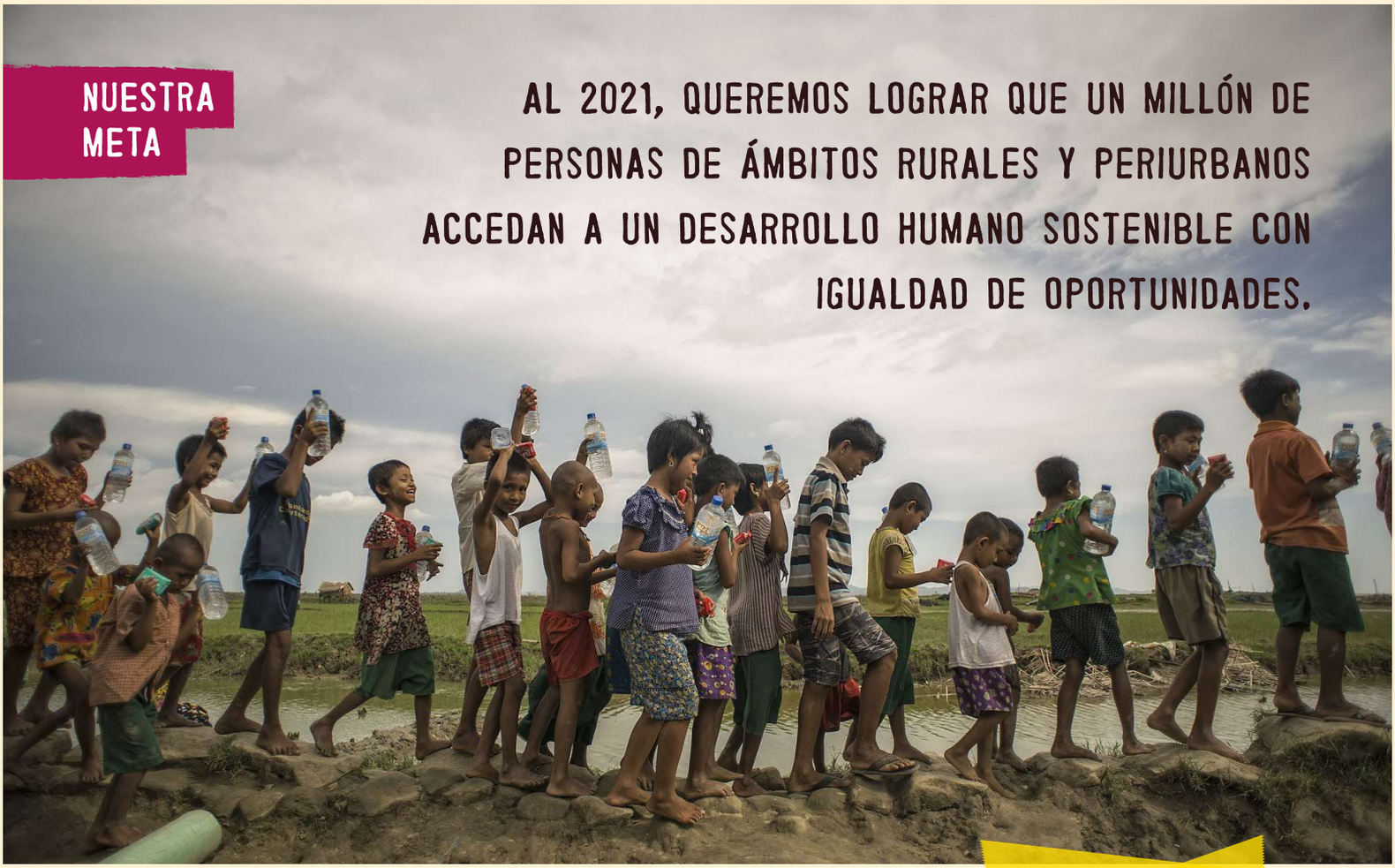

NUESTRA META

AL 2021, QUEREMOS LOGRAR QUE UN MILLÓN DE PERSONAS DE ÁMBITOS RURALES Y PERIURBANOS ACCEDAN A UN DESARROLLO HUMANO SOSTENIBLE CON IGUALDAD DE OPORTUNIDADES.

NUESTROS EJES DE ACCIÓN

Para alcanzar nuestra meta, desde el 2017 nos hemos planteado una nueva serie de indicadores y ejes de trabajo que nos permitirán hacerla realidad.

NUESTROS INDICADORES

Alcanzar nuestra meta implica un trabajo holístico, cuyo impacto no solo puede ser medido en la reducción de pobreza monetaria. Por ello, hemos identificado tres indicadores macro que nos permitirán reportar nuestros avances de modo más claro y preciso:

- REDUCCIÓN DEL PORCENTAJE DE POBLACIÓN OBJETIVO CON POBREZA MONETARIA TOTAL Y EXTREMA.
- REDUCCIÓN DEL PORCENTAJE DE POBLACIÓN OBJETIVO CON POBREZA MULTIDIMENSIONAL.
- REDUCCIÓN DEL ÍNDICE DE DESIGUALDAD DE GÉNERO EN LA POBLACIÓN OBJETIVO.

Los resultados de cada uno de estos indicadores serán obtenidos con en análisis de una serie de indicadores específicos derivados de ellos, dando un total 16 indicadores internos para la autoevaluación de nuestro trabajo.

Adicionalmente a esos indicadores, contamos también con 5 indicadores transversales, que nos permiten evaluar nuestro trabajo con relación a nuestros valores diferenciales como institución. Estos son:

- GOBERNABILIDAD
- IGUALDAD DE GÉNERO
- INCIDENCIA POLÍTICA
- RESILIENCIA
- RENDICIÓN DE CUENTAS

EJES ESTRATÉGICOS DE IMPACTO

Hemos identificado cuatro ejes de trabajo que reflejan nuestros esfuerzos multidisciplinarios para acercamos a nuestra meta y responden a nuestros indicadores clave.

DESARROLLO E INCLUSIÓN ECONÓMICA DE LA MUJER: Nuestro objetivo es incrementar los ingresos económicos de las mujeres en situación de vulnerabilidad; y fomentar su participación en la toma de decisiones financieras, por igual, en los hogares.

INCLUSIÓN SOCIAL PARA DESARROLLAR EL POTENCIAL NIÑAS Y MUJERES: Trabajamos para que más mujeres, niñas y niños; accedan a servicios de salud, agua y saneamiento. Combatimos la desnutrición crónica infantil en niños menores de 5 años, para que eventualmente concluyan el colegio en edad oportuna brindándoles la oportunidad de acceder a educación de calidad.

ADAPTACIÓN Y RESILIENCIA DE POBLACIONES FRENTE A AMENAZAS CLIMÁTICAS: Concientizamos a las personas para reducir su vulnerabilidad frente a los hitos que la provocan, garantizando el acceso a alimentos adaptando sus medios de vida al cambio climático.

GESTIÓN DE RIESGOS EN POBLACIONES VULNERABLES Y RESPUESTA A EMERGENCIAS: Apoyamos a mujeres y hombres impactados por desastres y fenómenos naturales, para que sus familias accedan a servicios sociales fundamentales, y puedan recuperar sus medios de vida.

Haga click sobre los marcadores para visualizar los proyectos de la región.

NUESTROS PROYECTOS

Hemos identificado cuatro ejes de trabajo que reflejan nuestros esfuerzos multidisciplinarios para acercamos a nuestra meta y responden a nuestros indicadores clave.

Filtre los proyectos por el eje de su interés:

- Desarrollo e inclusión económica de la mujer — Quitar ×
- Inclusión social para desarrollar el potencial niñas y mujeres — Quitar ×
- Adaptación y resiliencia de poblaciones frente a amenazas climáticas
- Gestión de riesgos en poblaciones vulnerables y respuesta a emergencias — Quitar ×

Garantizar el derecho a la educación de calidad de niños, niñas y adolescentes de las instituciones educativas del distrito de Hualgayoc mediante la contratación de personal docente para desarrollar procesos de enseñanza-aprendizaje

Educación para el desarrollo y la inclusión financiera de las mujeres de la comunidad Michiquillay– Cajamarca

SABA+ (fase II)

Juntos ante el zika

Programa de desarrollo económico en comunidades del área de influencia de Antapaccay 2017 – 2019

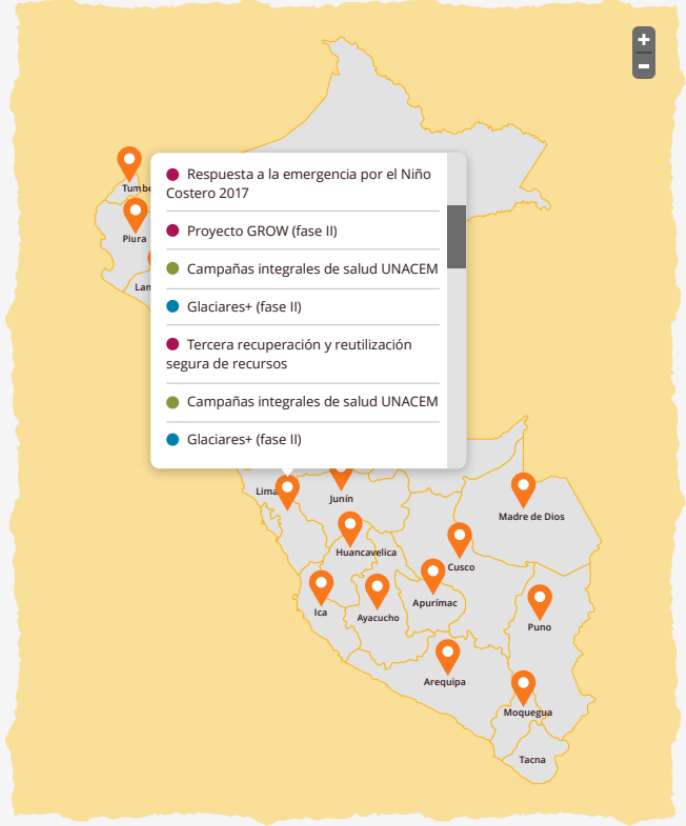

ENFOQUE DE GÉNERO

Lorem ipsum dolor sit amet, consectetur adipiscing elit. Curabitur semper ornare enim, vitae porta nisi rhoncus ut. Phasellus pretium lacinia diam, ut lobortis urna volutpat sit amet. Sed condimentum nunc eu pellentesque fringilla. Praesent bibendum urna finibus, dignissim diam in, efficitur metus. Nullam efficitur, ipsum sit amet sollicitudin euismod, urna arcu semper erat, sed lobortis ante odio in tortor.

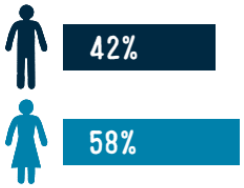

Mauris laoreet at est ac porta. Integer suscipit tempus scelerisque. Donec ac iaculis urna. Pellentesque urna dui, sollicitudin at massa sed, venenatis placerat mauris. Integer turpis sem, tempor quis diam eget, fringilla fringilla urna. Mauris pharetra leo a tincidunt pulvinar. Suspendisse consequat erat nec est elementum, eu pharetra purus tincidunt. Suspendisse quis elementum ipsum. Nam sit amet tortor sit amet dolor tempus auctor eget non dui.

Aliquam erat volutpat. Fusce interdum massa finibus, eleifend ante sed, mollis leo. Nulla neque tellus, pulvinar non ornare sit amet, ultrices quis mi. Praesent commodo congue velit, quis imperdiet nunc dapibus et.

DOCUMENTOS PARA DESCARGAR

In hac habitasse platea dictumstt. Maecenas elementum erat.
DESCARGAR PDF – 456 KB

Fusce interdum massa finibus, eleifend ante sed, mollis leo. Nulla neque tellus, pulvinar.
DESCARGAR PDF – 331 KB

TRANSPARENCIA

Para CARE, la rendición de cuentas es un derecho de la población y un deber de la organización. Es el medio por el cual damos cuenta de nuestro cumplimiento sobre acuerdos y compromisos con las poblaciones con las que trabajamos y con otros actores. Entendemos la rendición de cuentas como un ejercicio democrático. Este proceso implica asegurar la participación directa y sostenida de la población y otros actores, así como la retroalimentación mutua, promoviendo relaciones de poder más equitativas y fortaleciendo la gestión de la organización.

CANALES DE ATENCIÓN

CARE Perú cuenta con tres canales de atención principales, los cuales se dan a conocer a las y los beneficiarios de nuestros proyectos. Estos canales tienen en consideración los diferentes contextos en los que se pueden encontrar nuestros beneficiarios y presentan opciones en los que estos puedan contactar de modo directo a nuestra área de rendición de cuentas. Asimismo, los colaboradores y colaboradoras de CARE Perú o terceros con inquietudes también pueden hacer uso de ellos.

LÍNEA TELEFÓNICA GRATUITA
0800 14 417

CORREO ELECTRÓNICO
opinion@care.org.pe

FICHAS DE CAMPO
ver PDF

REPORTE FINANCIERO

CARE Perú se asegura de que las donaciones sean utilizadas para el beneficio de las personas y comunidades con las cuales trabajamos de modo totalmente transparente. A continuación, se presentan los documentos financieros clave de nuestra institución para el año 2017, así como los resultados de nuestra auditoría anual.

DOCUMENTOS PARA DESCARGAR

Dictamen de auditoría 2017
DESCARGAR PDF - 456 KB ↓

Ingresos y egresos
DESCARGAR PDF - 331 KB ↓

Ingresos y egresos

NUESTROS DONANTES

Lorem ipsum dolor sit amet, consectetur adipiscing elit. Curabitur semper ornare enim, vitae porta nisi rhoncus ut.

MARKETING PARTNERS

Lorem ipsum dolor sit amet, consectetur adipiscing elit. Curabitur semper ornare enim, vitae porta nisi rhoncus ut.

SÉ NUESTRO ALIADO

PERSONAS NATURALES

¿Quieres colaborar con nuestra causa?
Existen dos modos de hacerlo:

Donación puntual

A través de nuestro **Yape.**

O con tu tarjeta de crédito a través de **nuestra web.**

Donación recurrente

Puedes colaborar de manera mensual afiliando tu tarjeta de crédito o débito en **nuestra web** y ayudar a que más niñas que viven en situación de pobreza culminen el colegio.

EMPRESAS

Tienes diferentes formas de contribuir como empresa:

Podemos trabajar en conjunto un proyecto de inversión de impacto según el rubro de tu empresa o potenciar tus proyectos de sostenibilidad.

Puedes asociar tu marca a la nuestra para impulsar la venta de algún producto o campaña, y donar un % de las ventas a CARE.

Puedes junto a tus colaboradores donar un monto a través de planilla, e igualar el monto que tus colaboradores logren recaudar para que juntos contribuyan a erradicar la pobreza en el país.

Para contactarnos puedes escribirnos a **amigos@care.org.pe.**

CONTÁCTANOS

Si tienes alguna otra idea con la que quieras contribuir a CARE Perú, puedes contactar a nuestro equipo de marketing a través de **amigos@care.org.pe.**

ENCUÉNTRANOS COMO CAREPERU EN: